令和5年度　鹿児島県障害者自立交流センター開催事業

第８回　卓球バレー大会

令和６年2月11日（日）

９：30～16：00（予定）

場　　所：ハートピアかごしま　体育館

対　象　者：15歳以上の方 で，※障害者手帳等をお持ちの方

チーム編成：6名から8名以内で編成（障害のない方は2名まで
エントリーできます。 出場は1名のみです。）

申 込 期 間：令和5年12月21日（木）～令和6年1月21日（日）まで

申 込 方 法：ハートピアかごしま総合受付で申込用紙に必要事項を
記入の上，お申し込み下さい。
FAXまたはお電話でも申し込みができます。

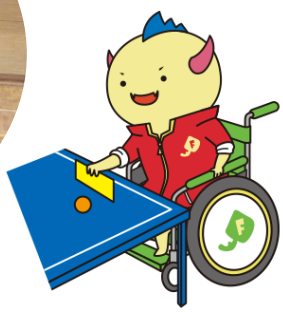

※障害者手帳等とは

障害者手帳（身体障害者手帳，療育手帳，精神障害者保健福祉手帳），特定医療費（指定難病）受給者証，障害福祉サービス受給者証のことをいいます。

【お問合せ先】
鹿児島県障害者自立交流センター
担当　今西・木下
〒８９０－００２１
鹿児島市小野１丁目１－１
ハートピアかごしま３Ｆ
TEL 099-218-4333
FAX 099-220-5420